Gehsteigbreiten

9., Alsergrund

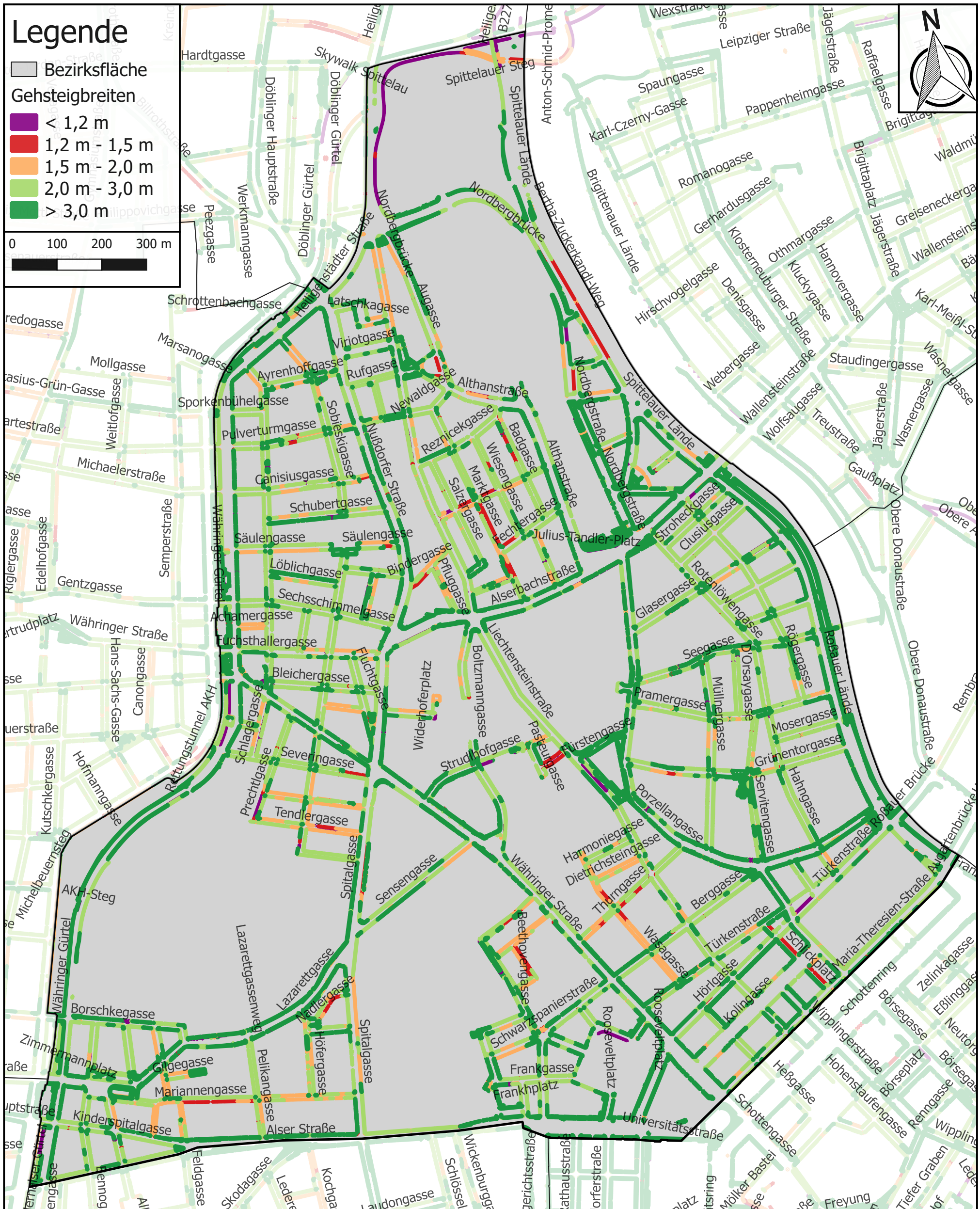

Anmerkung: Bei den dargestellten Gehsteigbreiten handelt es sich um näherungsweise berechnete Werte ohne Anspruch auf Vollständigkeit.

Forschungsbereich für Verkehrsplanung und Verkehrstechnik
Institut für Verkehrswissenschaften
Technische Universität Wien
facebook.com/FVV.TUW

Datum: 23.05.2017
Darstellung: Ulrich Leth, TU Wien
Datenquelle: Stadt Wien - open.wien.at
Methodik: http://link.springer.com/article/10.1007%2Fs10109-017-0245-2