PA-WP-006 Universitätsprofessor_in aufnehmen

Input	Ablauf	Output	D	E	M	I
	Universitätsprofessor_in ist aufzunehmen					
	Besetzungsvorschlag weiterleiten	Bewerbungsunterlagen Ausschreibungstext Protokolle der Berufungskommission Endbericht der Berufungskommission Stellungnahme des Dekans	D	-	-	PAW
	Unterlagen für Rektor_in aufbereiten		PAW	-	-	R
	Bewerberinnen für Berufungsverhandlungen aus dem Besetzungssvorschlag auswählen		R	-	-	PAW
	AKG und BR über Entscheidung der Rektor_in informieren		PAWL	-	-	AKG BR
	Bewerber_innen zu Berufungsverhandlungen einladen		R	-	D PAWL	BEW
	Berufungsverhandlung durchführen		R	-	-	-
	Schriftliches Berufungsangebot bzw. Ergänzung zum Berufungsangebot vorbereiten		PAWL	-	-	R
	Berufungsangebot bzw. Ergänzung zum Berufungsangebot unterzeichnen		R	-	-	PAWL
	Berufungsangebot bzw. Ergänzung zum Berufungsangebot an Bewerber_in weiterleiten		PAWL	-	-	BEW
	KC-PA-WP-006-01 Bewerber_in hat noch dienstrechtliche Fragen? (KC)		-	BEW	-	PAWL
	Ja: Dienstrechtliche und etwaige besoldungsrechtliche Fragen klären		PAWL	-	-	BEW
	Nein					

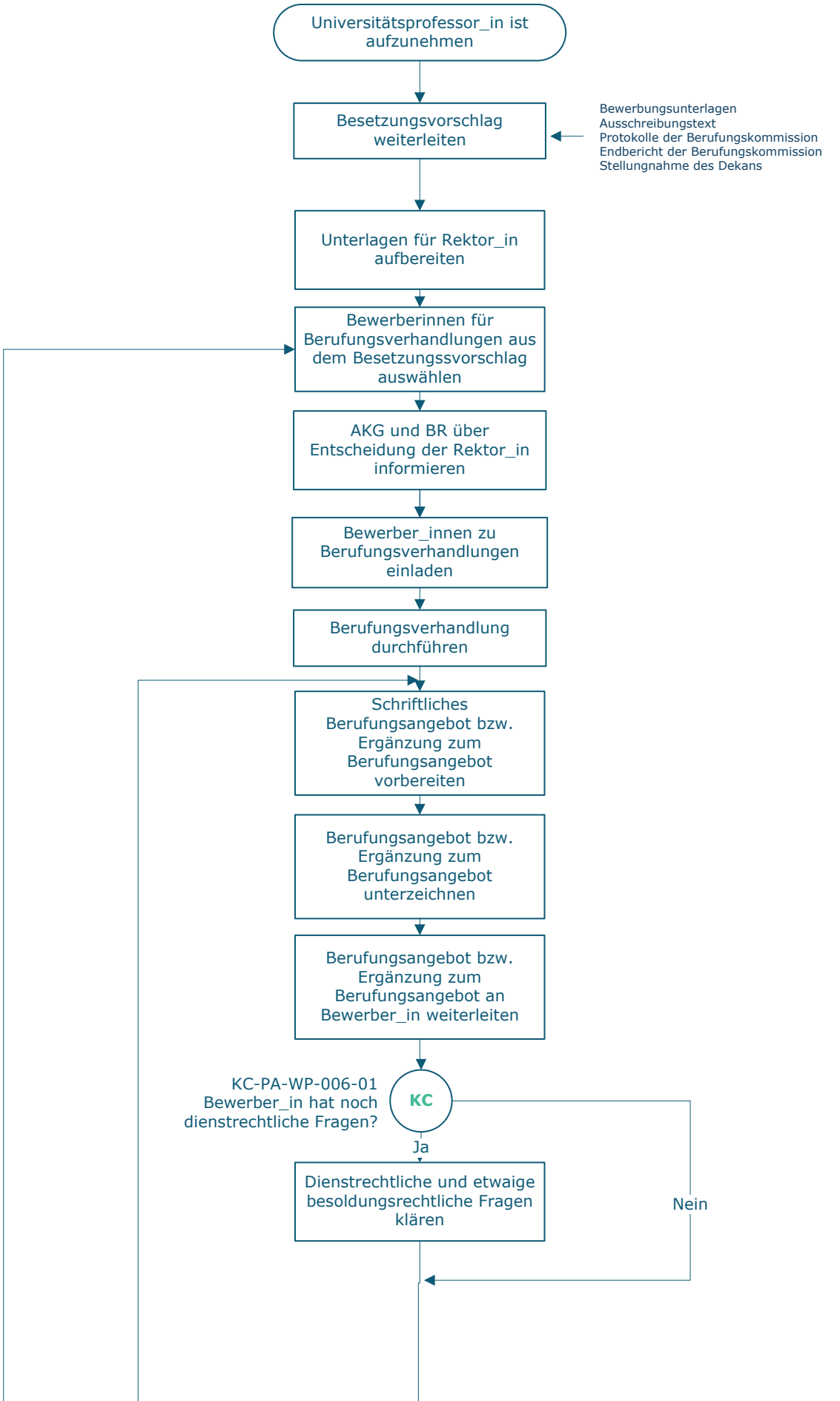

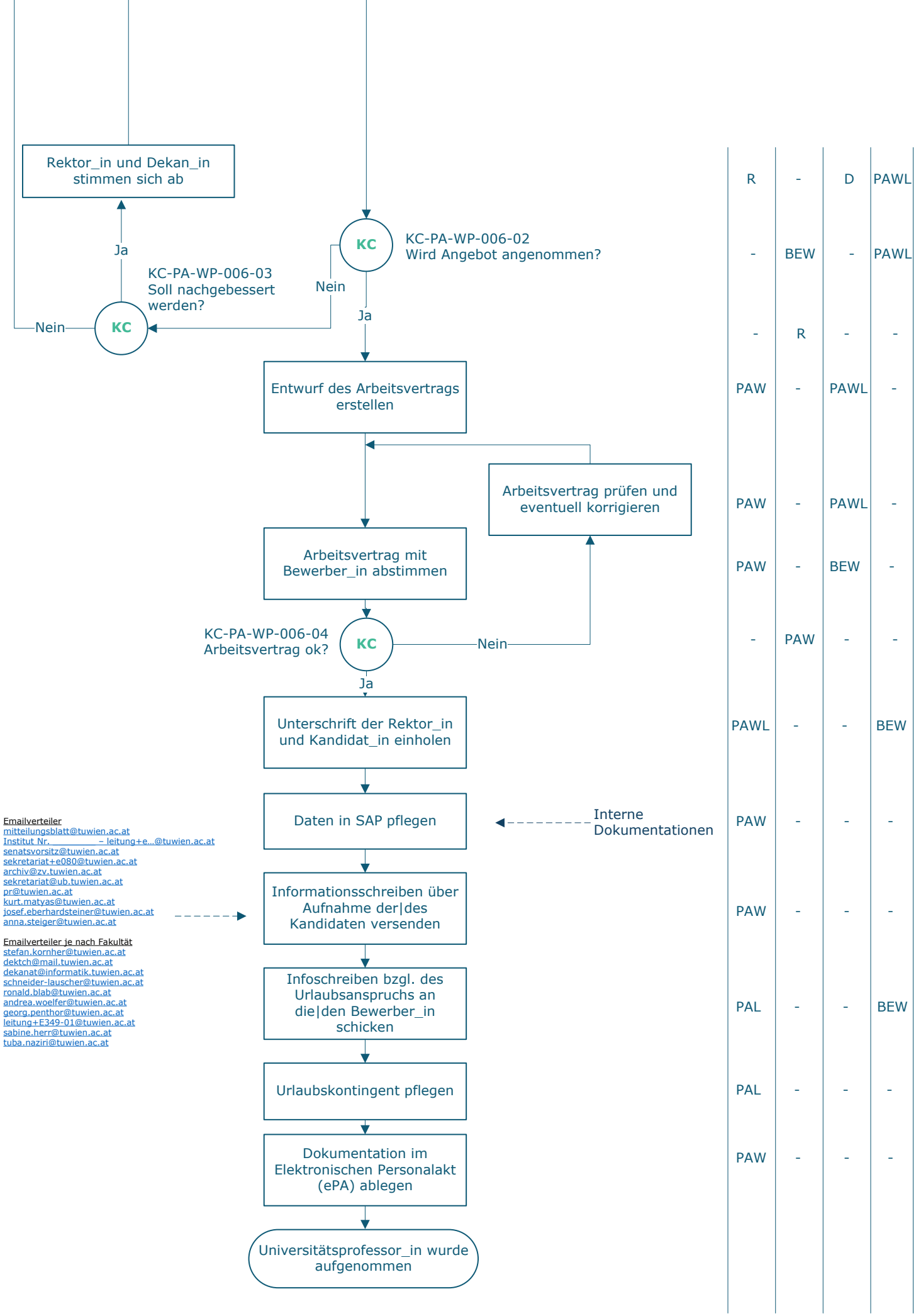

R	-	D	PAWL
-	BEW	-	PAWL
-	R	-	-
PAW	-	PAWL	-
PAW	-	PAWL	-
PAW	-	BEW	-
-	PAW	-	-
PAWL	-	-	BEW
PAW	-	-	-
PAW	-	-	-
PAL	-	-	BEW
PAL	-	-	-
PAW	-	-	-

Legende

D … Durchführung
E … Entscheidung
M … Mitarbeit
I … Information

KC … Key Control

AKG … Arbeitskreis für Gleichbehandlungsfragen
BEW … Bewerber_in
BR … Betriebsrat
D… Dekan_in
PAL … Personaladministration | FAB für Lehrbeauftragte und Zeitwirtschaft
PAW… Personaladministration | FAB Wissenschaftliches Personal
PAWL … Personaladministration | FAB Leitung Wissenschaftliches Personal
R… Rektor_in

Prozessinformation

Aufgezeichnet:	E. Schmid-Müllegger
Prozessverantwortliche_r:	R. Laa
Freigegeben:	A. Steiger

Version:	v0
Datum:	2023-06-13