PA-WP-003b Arbeitsverhältnis durch Dienstnehmer_in beenden

Input	Ablauf	Output	D	E	M	I
	Arbeitsverhältnis wird durch Dienstnehmer_in beendet					
	Kündigung an UV übergeben		MA	-	-	UV
	Kündigung zur Kenntnis nehmen		UV	-	-	PAW
	KC-PA-WP-003b-01 Kündigungsfrist eingehalten?		-	PAW	-	-
	Einvernehmliche Lösung?		-	UV	-	MA PAW
	PA-WP-003a Arbeitsverhältnis durch einvernehmliche Lösung beenden		PAWL	-	-	-
	KC-PA-WP-003b-02 Stehen Abfertigung oder Auszahlung von Jubiläumsgeld zu?		-	PAW	-	-
	In SAP erfassen	Interne Dokumentationen	PAW	-	-	-
	Resturlaub abklären und falls notwendig Urlaubsersatzleistung anweisen		PAW	-	-	-
Interne Dokumentationen	Dienstende in SAP pflegen		PAW	-	-	-
	Verständigungsschreiben erstellen		PAW	-	-	PAWL
	Verständigungsschreiben unterzeichnen		PAWL	-	-	-

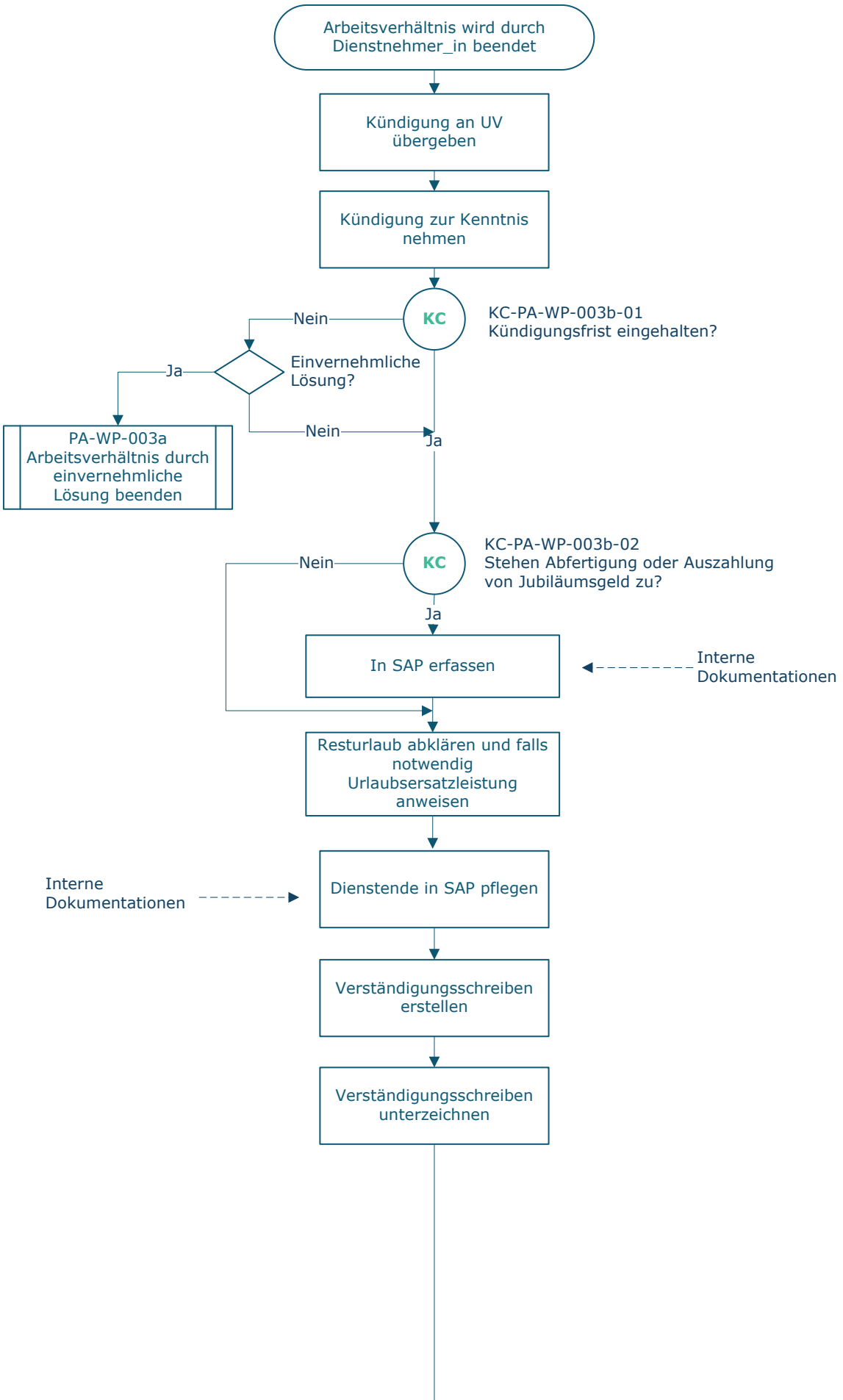

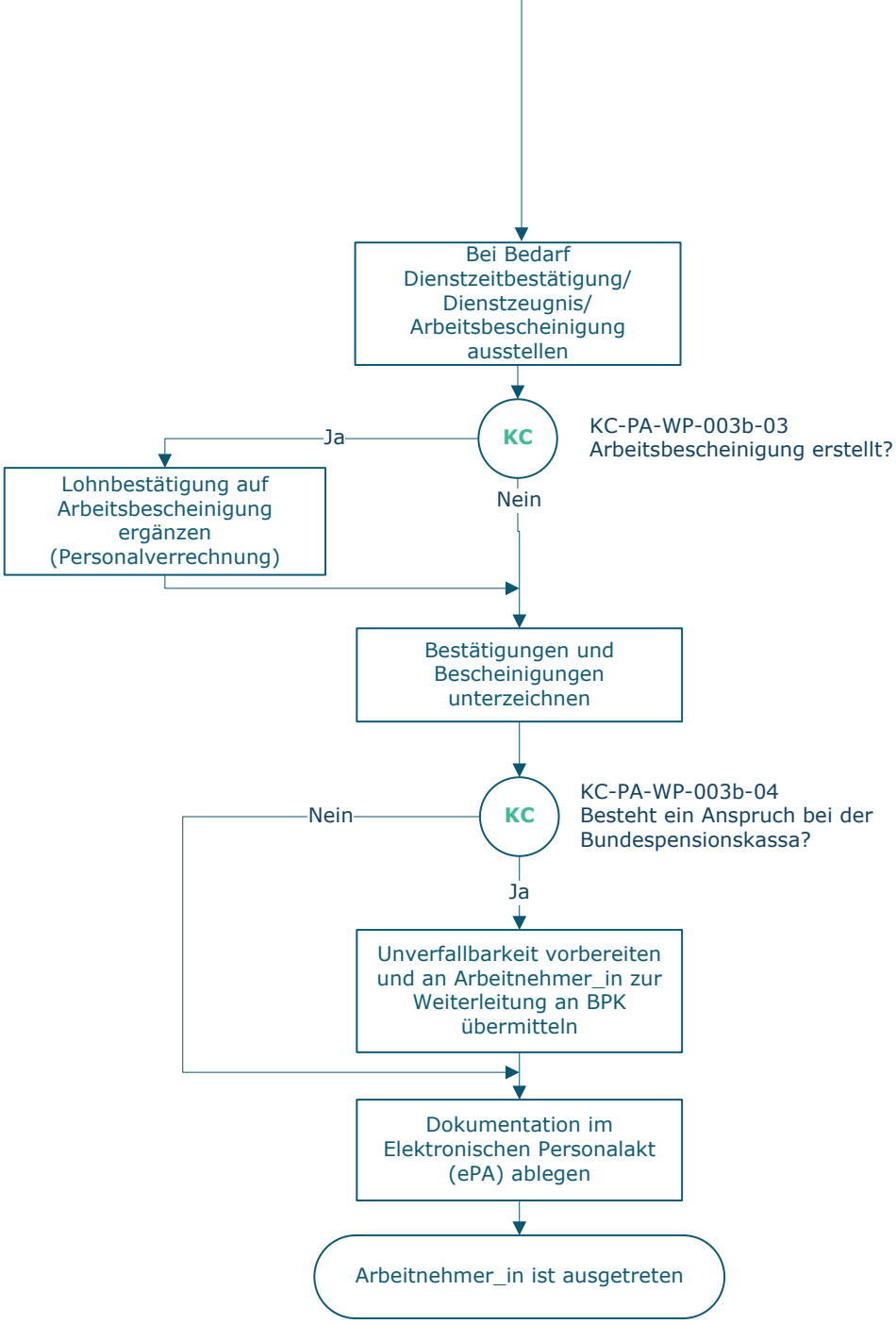

PAW	-	-	-
-	PAW	-	-
PAP	-	-	PAW
PAWL	-	-	-
-	PAW	-	-
PAW	-	-	MA
PAW	-	-	-

Legende

Legende

D … Durchführung
E … Entscheidung
M … Mitarbeit
I … Information

KC … Key Control

BPK … Bundespensionskassa
MA… Mitarbeiter_in
PAP … Personaladministration | FAG Personalverrechnung
PAW … Personaladministration | FAB Wissenschaftliches Personal
PAWL … Personaladministration | FAB Leitung Wissenschaftliches Personal
UV… Unmittelbare_r Vorgesetzte_r

Prozessinformation

Aufgezeichnet:	E. Schmid-Müllegger
Prozessverantwortliche_r:	R. Laa
Freigegeben:	A. Steiger

Version:	v0
Datum:	2023-06-13