htu - Info 12 /2006

FR Pyjamaparty

das FRauenreferat der tu wien läd jedes monat zur pyjamaparty.

zu diesem interessanten anlass stellen wir euch studentinnen, professorinnen, angestellte oder sonstwie in die untiefen unserer uni verstrickten frauen etwas genauer vor.
wer sind sie - was machen sie - was wollen sie
und wer ist eigentlich ihre lieblingstechnikerin ?

IN DIESER AUSGABE - das FRauenreferat fragt sich mal selbst.

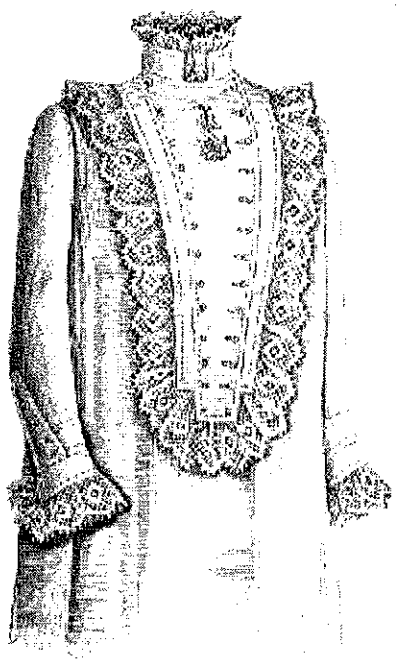

7. Modifiziertes mit Spezialform (Gremien) Ziele zum ale Gleichstellung, Pflichtenheft, Pflichtenheft, Pflichtenheft